Graupner, Christoph (1683-1760) BRD DS Mus.ms 435/37

Dancket mit Jauchzen dem/Herrscher der Höhen/a/2 Clarin/ Tympano/2 Flaut.Tr./2 Hautb./2 Violin/Viola/Canto/Alto/Teno: e/Continuo./Fer.2.Nativ.Chr./1727.

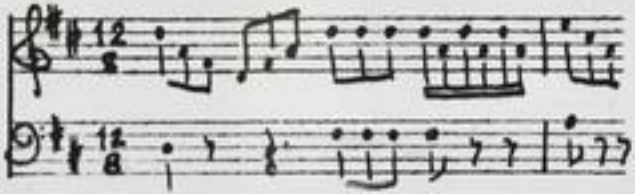

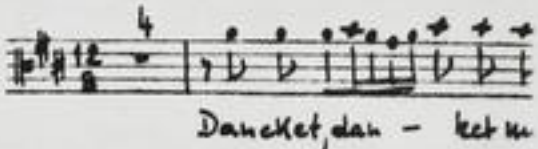

Autograph Dezember 1727. 35 x 21,5 cm.

partitur: 11 Bl. Alte Zählung: 6 Bogen,

16 St.: C,A,T,vl 1,2,vla,vlne(2x),bc,clno 1,2,timp,ob/fl 1,2 ob 3,fag.
2,2,2,2,2,2,2,2,3,1,1,1,2,2,1,2 Bl.

Alte Sign.: 142/19. Kantate zum Geburtstag des Landgrafen Ernst Ludwig von Hessen-Darmstadt.

http://tudigit.ulb.tu-darmstadt.de/show/Mus-Ms-435-37/0001
Universitäts- und Landesbibliothek Darmstadt
TECHNISCHE UNIVERSITÄT DARMSTADT

1727

Mus 435/37

142.

19.

37

1. (41) K

Partitur

19ter Jahrgang. 1727.

TECHNISCHE UNIVERSITÄT DARMSTADT

http://tudigit.ulb.tu-darmstadt.de/show/Mus-Ms-435-37/0002

Universitäts- und Landesbibliothek Darmstadt

Fa. 2. Nat. Ch.

1

S. D. G. M. D. VVV.

TECHNISCHE UNIVERSITÄT DARMSTADT
http://tudigit.ulb.tu-darmstadt.de/show/Mus-Ms-435-37/0004
Universitäts- und Landesbibliothek Darmstadt

TECHNISCHE UNIVERSITÄT DARMSTADT

http://tudigit.ulb.tu-darmstadt.de/show/Mus-Ms-435-37/0005

Universitäts- und Landesbibliothek Darmstadt

TECHNISCHE UNIVERSITÄT DARMSTADT
http://tudigit.ulb.tu-darmstadt.de/show/Mus-Ms-435-37/0006
Universitäts- und Landesbibliothek Darmstadt

Da Capo.

3. Auth.

TECHNISCHE UNIVERSITÄT DARMSTADT
http://tudigit.ulb.tu-darmstadt.de/show/Mus-Ms-435-37/0007
Universitäts- und Landesbibliothek Darmstadt

Herr der Heerscharen

Gott der Götter

aber

Mass.

Herr der Heerscharen Gott der Götter

TECHNISCHE UNIVERSITÄT DARMSTADT

http://tudigit.ulb.tu-darmstadt.de/show/Mus-Ms-435-37/0008

Universitäts- und Landesbibliothek Darmstadt

Macht alles Lo

Glabt Lobt seine Macht.

Gott seine Ehre Lobt Darmstadt singt aus vollen aus vollen Gnaden

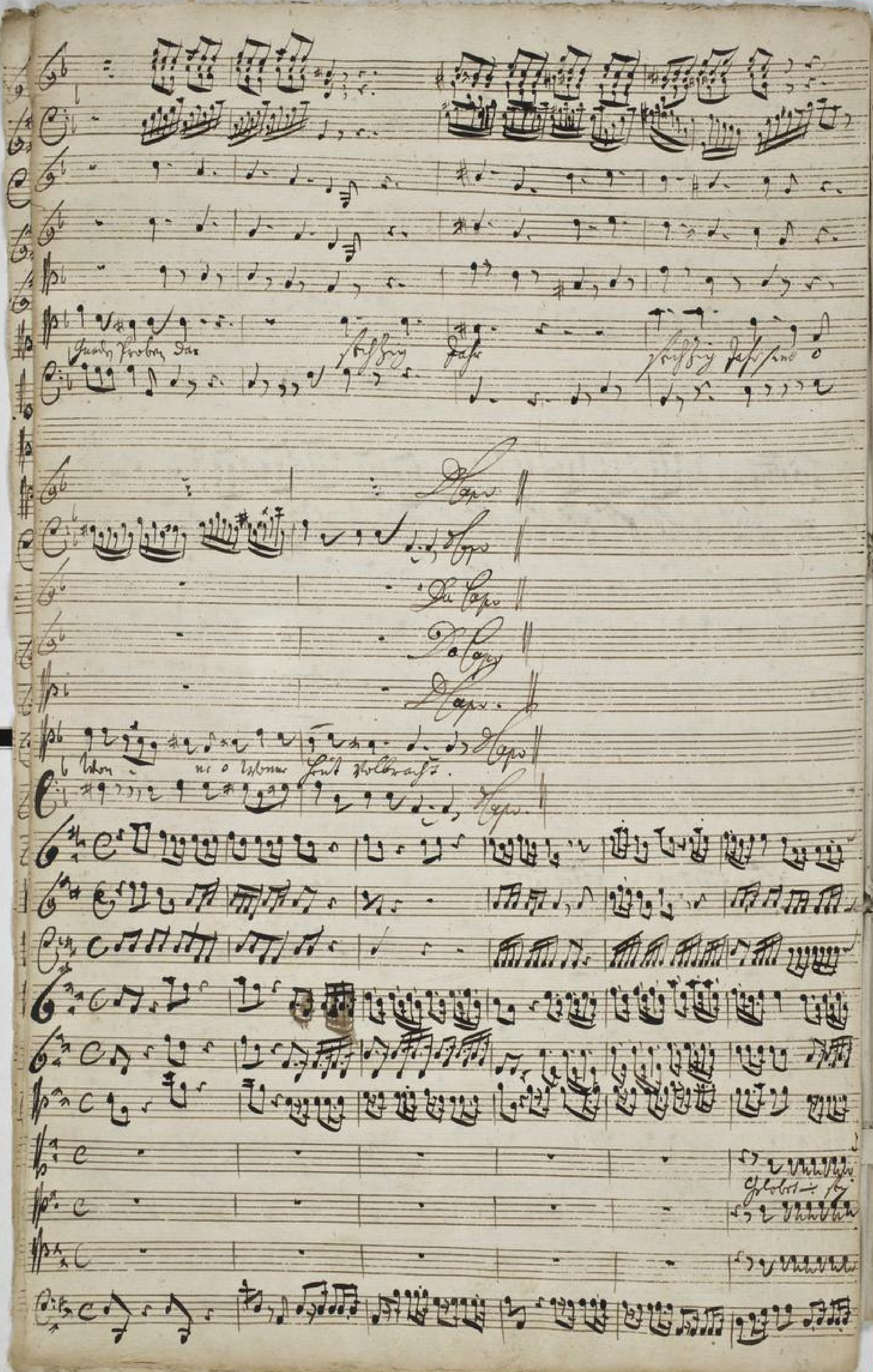

TECHNISCHE UNIVERSITÄT DARMSTADT
http://tudigit.ulb.tu-darmstadt.de/show/Mus-Ms-435-37/0010
Universitäts- und Landesbibliothek Darmstadt

Gott

Gott der Herr Gott der Herr der Gott Israel

der alles

TECHNISCHE UNIVERSITÄT DARMSTADT

http://tudigit.ulb.tu-darmstadt.de/show/Mus-Ms-435-37/0011

Universitäts- und Landesbibliothek Darmstadt

TECHNISCHE UNIVERSITÄT DARMSTADT
http://tudigit.ulb.tu-darmstadt.de/show/Mus-Ms-435-37/0012
Universitäts- und Landesbibliothek Darmstadt

TECHNISCHE UNIVERSITÄT DARMSTADT
http://tudigit.ulb.tu-darmstadt.de/show/Mus-Ms-435-37/0013
Universitäts- und Landesbibliothek Darmstadt

TECHNISCHE UNIVERSITÄT DARMSTADT

http://tudigit.ulb.tu-darmstadt.de/show/Mus-Ms-435-37/0014

Universitäts- und Landesbibliothek Darmstadt

Dein grosser Gott ist Halleluja ey die armen Stadt die Stunde deine Güte nicht gewiss mit Wohlthat

Gebiethe wünsch dein Volck Gnade verleihen noch stärcke deine Gnade Kluges, dass sie stets fortein Wohlthätigkeit Lust

Barmherzigkeit mache. Dein Volck und Sitzstatt gewöhnlich Hoffnung Hoffnung Hoffnung Hoffnung ja ja ohnendlich Hoffnung.

Flöte.

Trompete

TECHNISCHE UNIVERSITÄT DARMSTADT

http://tudigit.ulb.tu-darmstadt.de/show/Mus-Ms-435-37/0016

Universitäts- und Landesbibliothek Darmstadt

allegro giusto ma non troppo

TECHNISCHE UNIVERSITÄT DARMSTADT
http://tudigit.ulb.tu-darmstadt.de/show/Mus-Ms-435-37/0017
Universitäts- und Landesbibliothek Darmstadt

Da Capo

Da Capo

Da Capo

Da Capo

Da Capo.

Ja ÷ ich mache dir Buchstabirbänke, auf welchen meine Feder ein unerschöpfter Vorschneider. ja selbst meine

Ruh soll deine Rasse in deinem Blutstrom ruhen. Viel Gold hervorlocken, mit Diggelitüren die Gruben zu.

Schild. Er setze mir dich mit Kirschkernen. dein Busch Gott Bäume. sie mit neuen Kräften anzufüllen die deine

Schwäche in nachsetzen Bis Gott neue eigenen Stimme die Geister Rosenfest stillet.

Lodin.

Lodin.

9

Hal le lu ja

Hal le lu ja

Amen

angenehmer

mu ßen der Hirten

gen der Hirten

Hallelujah

TECHNISCHE UNIVERSITÄT DARMSTADT

http://tudigit.ulb.tu-darmstadt.de/show/Mus-Ms-435-37/0020

Universitäts- und Landesbibliothek Darmstadt

TECHNISCHE UNIVERSITÄT DARMSTADT
http://tudigit.ulb.tu-darmstadt.de/show/Mus-Ms-435-37/0021
Universitäts- und Landesbibliothek Darmstadt

TECHNISCHE UNIVERSITÄT DARMSTADT
http://tudigit.ulb.tu-darmstadt.de/show/Mus-Ms-435-37/0022
Universitäts- und Landesbibliothek Darmstadt

TECHNISCHE UNIVERSITÄT DARMSTADT
http://tudigit.ulb.tu-darmstadt.de/show/Mus-Ms-435-37/0023
Universitäts- und Landesbibliothek Darmstadt

Soli Deo Gloria.

TECHNISCHE UNIVERSITÄT DARMSTADT
http://tudigit.ulb.tu-darmstadt.de/show/Mus-Ms-435-37/0024
Universitäts- und Landesbibliothek Darmstadt

1727

12

Quartett mit Fagotten von
Herrn Graf von Hoym.

a

2 Clarin.

Tympani

2 Flaut. T.

2 Haulb.

2 Violin

Viola

Canto

Alto

Ten: 2. Natu. Ch.

Wtt.

Tenore

e

Continuo.

TECHNISCHE UNIVERSITÄT DARMSTADT
http://tudigit.ulb.tu-darmstadt.de/show/Mus-Ms-435-37/0025
Universitäts- und Landesbibliothek Darmstadt

Continuo

Vaudet mit Hautbois.

Vaudet
mit
Hautb.

Horn de Chasse.

TECHNISCHE UNIVERSITÄT DARMSTADT
http://tudigit.ulb.tu-darmstadt.de/show/Mus-Ms-435-37/0026
Universitäts- und Landesbibliothek Darmstadt

Da Capo.

amen.

Amen

TECHNISCHE UNIVERSITÄT DARMSTADT

http://tudigit.ulb.tu-darmstadt.de/show/Mus-Ms-435-37/0027

Universitäts- und Landesbibliothek Darmstadt

Trompt Sonata

Pauke

Solle angenehm

TECHNISCHE UNIVERSITÄT DARMSTADT

http://tudigit.ulb.tu-darmstadt.de/show/Mus-Ms-435-37/0028

Universitäts- und Landesbibliothek Darmstadt

D. Capo

Amen.

Amen. D. Capo.

TECHNISCHE UNIVERSITÄT DARMSTADT

http://tudigit.ulb.tu-darmstadt.de/show/Mus-Ms-435-37/0029

Universitäts- und Landesbibliothek Darmstadt

TECHNISCHE UNIVERSITÄT DARMSTADT

http://tudigit.ulb.tu-darmstadt.de/show/Mus-Ms-435-37/0030

Universitäts- und Landesbibliothek Darmstadt

TECHNISCHE UNIVERSITÄT DARMSTADT

http://tudigit.ulb.tu-darmstadt.de/show/Mus-Ms-435-37/0031

Universitäts- und Landesbibliothek Darmstadt

Violino. 1.

Recitat. Tacet

Recitat. Tacet

Da Capo

Da Capo

Amen

Recitat

Recitat
tacet

TECHNISCHE UNIVERSITÄT DARMSTADT

http://tudigit.ulb.tu-darmstadt.de/show/Mus-Ms-435-37/0033

Universitäts- und Landesbibliothek Darmstadt

Capo II Capo. Recitat: tacet

pp.

pp.

pp.

pp.

f.

Amen: & Capo. II.

N.

ang.

TECHNISCHE UNIVERSITÄT DARMSTADT

http://tudigit.ulb.tu-darmstadt.de/show/Mus-Ms-435-37/0034

Universitäts- und Landesbibliothek Darmstadt

TECHNISCHE UNIVERSITÄT DARMSTADT

http://tudigit.ulb.tu-darmstadt.de/show/Mus-Ms-435-37/0035

Universitäts- und Landesbibliothek Darmstadt

Violino. 2.

Tutti mit Hautb. 1.

Tutti: Da Capo

Recitativo

Tutti

Hier da Horn Solo

Volti subito.

TECHNISCHE UNIVERSITÄT DARMSTADT

http://tudigit.ulb.tu-darmstadt.de/show/Mus-Ms-435-37/0036

Universitäts- und Landesbibliothek Darmstadt

Gebohrt sey Gott.

M. Amen.

Recitativ.

TECHNISCHE UNIVERSITÄT DARMSTADT

http://tudigit.ulb.tu-darmstadt.de/show/Mus-Ms-435-37/0037

Universitäts- und Landesbibliothek Darmstadt

Sordini.

3. D.C. Segnale

Segnale

D.C.

Gibt nuschers Zeichen.

pp.

forte

p.

fort.

Amen D. Capo.

TECHNISCHE UNIVERSITÄT DARMSTADT

http://tudigit.ulb.tu-darmstadt.de/show/Mus-Ms-435-37/0039

Universitäts- und Landesbibliothek Darmstadt

Viola

20

Recitat

tacet

Da capo

Recitat

tacet

Da capo

volti

Amen.

Recitat: tacet

Violoncell Forte.

Recitat tacet

Fagot.

Recitat: tacet

TECHNISCHE UNIVERSITÄT DARMSTADT

http://tudigit.ulb.tu-darmstadt.de/show/Mus-Ms-435-37/0041

Universitäts- und Landesbibliothek Darmstadt

Ubermuthig Freudig

pp.

fort.

pp.

fort.

fort.

pp.

fort.

Amen

Capo.

F

ama.

TECHNISCHE UNIVERSITÄT DARMSTADT

http://tudigit.ulb.tu-darmstadt.de/show/Mus-Ms-435-37/0043

Universitäts- und Landesbibliothek Darmstadt

Violone

Da Capo

volti

TECHNISCHE UNIVERSITÄT DARMSTADT
http://tudigit.ulb.tu-darmstadt.de/show/Mus-Ms-435-37/0044
Universitäts- und Landesbibliothek Darmstadt

TECHNISCHE UNIVERSITÄT DARMSTADT

http://tudigit.ulb.tu-darmstadt.de/show/Mus-Ms-435-37/0045

Universitäts- und Landesbibliothek Darmstadt

Soli.

Tutti

Soli.

Tutti

Amen

Amen

TECHNISCHE UNIVERSITÄT DARMSTADT

http://tudigit.ulb.tu-darmstadt.de/show/Mus-Ms-435-37/0047

Universitäts- und Landesbibliothek Darmstadt

Violone.

8 Tacet bis Fünfte.

Tacet

8 Tacet bis Fünfte.

Tacet

Violi

Amen

TECHNISCHE UNIVERSITÄT DARMSTADT
http://tudigit.ulb.tu-darmstadt.de/show/Mus-Ms-435-37/0049
Universitäts- und Landesbibliothek Darmstadt

D. Capo

Sordin

Ghalk p.

Capo

pp.

pp.

pp.

pp.

fz

Schnell

Capo

TECHNISCHE UNIVERSITÄT DARMSTADT

http://tudigit.ulb.tu-darmstadt.de/show/Mus-Ms-435-37/0050

Universitäts- und Landesbibliothek Darmstadt

Hautbois. 1.

Hautbois.

Violin.

tutti

Recit: tacet

Hautbois

Violin

Flauto

Violin

Hautbois

TECHNISCHE UNIVERSITÄT DARMSTADT

http://tudigit.ulb.tu-darmstadt.de/show/Mus-Ms-435-37/0051

Universitäts- und Landesbibliothek Darmstadt

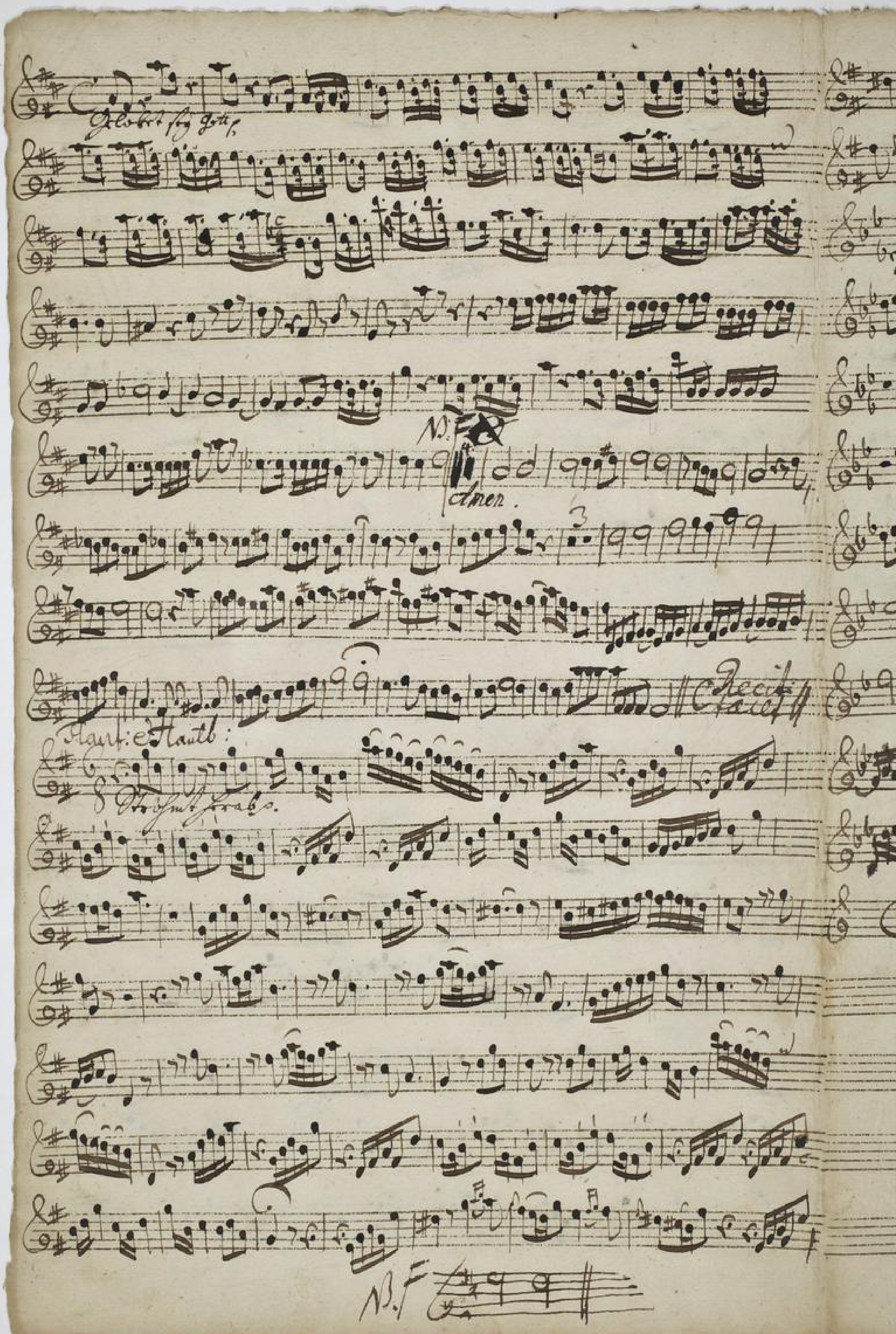

TECHNISCHE UNIVERSITÄT DARMSTADT
http://tudigit.ulb.tu-darmstadt.de/show/Mus-Ms-435-37/0052
Universitäts- und Landesbibliothek Darmstadt

D Capo

Recit.

Recitat: facet

D Capo

Volti.

TECHNISCHE UNIVERSITÄT DARMSTADT

http://tudigit.ulb.tu-darmstadt.de/show/Mus-Ms-435-37/0053

Universitäts- und Landesbibliothek Darmstadt

Amen: Da Capo

ame

Hautbois 2.

Violin :

tutti.

Da Capo

Gelobet seyst gott.

Viam.

Tutti.

Amen.

Haut: e Hautb: unisson

Recitat: Tacet

Christus factus.

TECHNISCHE UNIVERSITÄT DARMSTADT

http://tudigit.ulb.tu-darmstadt.de/show/Mus-Ms-435-37/0056

Universitäts- und Landesbibliothek Darmstadt

D. Capo Ulti C Recit. M.

Adagio

Capo Ill Recitat: tacet

Ob. 1mo 2do

forte

B.F

Amen

TECHNISCHE UNIVERSITÄT DARMSTADT
http://tudigit.ulb.tu-darmstadt.de/show/Mus-Ms-435-37/0057
Universitäts- und Landesbibliothek Darmstadt

Hautbois. 3.

Hautbois

Capo

Tutti subito.

TECHNISCHE UNIVERSITÄT DARMSTADT

http://tudigit.ulb.tu-darmstadt.de/show/Mus-Ms-435-37/0058

Universitäts- und Landesbibliothek Darmstadt

Tutti p.

Flauti

TECHNISCHE UNIVERSITÄT DARMSTADT

http://tudigit.ulb.tu-darmstadt.de/show/Mus-Ms-435-37/0059

Universitäts- und Landesbibliothek Darmstadt

Fagotto

Solamente nella Sonata.

pp.

Rep: tutte

Da Capo.

Rep: tacet

Forte

TECHNISCHE UNIVERSITÄT DARMSTADT

http://tudigit.ulb.tu-darmstadt.de/show/Mus-Ms-435-37/0060

Universitäts- und Landesbibliothek Darmstadt

Amen.

TECHNISCHE UNIVERSITÄT DARMSTADT

http://tudigit.ulb.tu-darmstadt.de/show/Mus-Ms-435-37/0061

Universitäts- und Landesbibliothek Darmstadt

TECHNISCHE UNIVERSITÄT DARMSTADT
http://tudigit.ulb.tu-darmstadt.de/show/Mus-Ms-435-37/0062
Universitäts- und Landesbibliothek Darmstadt

Da capo // Recitat: tacet //

Gib mir den Becher her.

ges.

pp.

ges.

p.

ges.

pp.

ges.

Amen

Da capo //

Fine

Amen.

TECHNISCHE UNIVERSITÄT DARMSTADT

http://tudigit.ulb.tu-darmstadt.de/show/Mus-Ms-435-37/0063

Universitäts- und Landesbibliothek Darmstadt

Clarino. I

Qui tollis

Quoniam

Qui tollis

Quoniam

Amen

Qui tollis

Quoniam

Qui tollis

Amen.

Gib mir des Herz

pp.

pp.

mF

32

Amen.

F 6/9 9 1

Clarino 2.

Recit: tac: Da Capo. tac.

Recit. tac:

Recit. tac:

TECHNISCHE UNIVERSITÄT DARMSTADT
http://tudigit.ulb.tu-darmstadt.de/show/Mus-Ms-435-37/0066
Universitäts- und Landesbibliothek Darmstadt

TECHNISCHE UNIVERSITÄT DARMSTADT

http://tudigit.ulb.tu-darmstadt.de/show/Mus-Ms-435-37/0067

Universitäts- und Landesbibliothek Darmstadt

Tympano.

Staudel mit Jänschs.

Leicht: Arie tac:

Leicht Staudel tac: Jäger.

Oboen Flöte.

Schwerdt Stöcke.

ff. fp. fp. fp. fp. fp.

ford. ford.

Leicht: Arie tac: Leicht tac:

TECHNISCHE UNIVERSITÄT DARMSTADT
http://tudigit.ulb.tu-darmstadt.de/show/Mus-Ms-435-37/0068
Universitäts- und Landesbibliothek Darmstadt

TECHNISCHE UNIVERSITÄT DARMSTADT

http://tudigit.ulb.tu-darmstadt.de/show/Mus-Ms-435-37/0069

Universitäts- und Landesbibliothek Darmstadt

Canto.

Jauchzet Jau- chzet mit Hjauch- zen Im Tem- pel Der Hö- hen Im

Tem- pel Der Hö- hen trettet mit freü- den mit freü- den Vor

seinen Altar trettet mit freü- den mit freü- den Vor seinen Al-

tar vor seinen Altar tret- tet mit freüden vor seinen Altar vor

seinen Altar Unsern Thürsten unsern thürsten Regenten

trägt - - - - Der Herr trägt den Herr mit

Ma- - - - - - den Händen wan wir wünschen

Dal wird was wan Dal wird was wan wir wünschen

Dal wird wesr Es preißt dich Herr Das ganze werthe Land dein

Gnaden wollst ja Sal ihm gefrgnet eingetroffen. Dein Gätter

Laubt stehet noch in fruchtbar Hohem Rand in Hohem Wohlstande Da

mit lachet und wirt fruchtbar hoffen

Recitat: tacet ‖ Aria tacet ‖

Da Capo.

Gelobet gelobet seÿ Gott ge — Gott der Herr — der Got

Israel der allein — Wunder thut der allein Wunder thut ewig

lo — — bet — und gelo — — bet seÿ sein herrlicher Nahme seÿ sein

herrlicher Nahme sein — E — — wiglich — und alle Laue

— müßen seiner Ehre voll voll müßen seiner Ehre voll voll

müßen seiner Ehre voll voll werden a — men a — men a —

— — — — — men a — men a — — — men

a — men a — — — — — — — —

— — — men a — — — men a — — m

Recitat. Aria

tacet tacet

Ja ja es müßte sich der Himmel Fenster auf

thun wenn zu solch einer hoffter Ehren stimmten ja alles müßte

sich zu seinem Ruhm zu seinem Wolseyn schicken. Was Gott gesalbten

Vorhabens seÿ doppelt über die ihre Herr Herr seÿ die denn der Heil Ihr

seyne sich mit vielen Jahren dein fürsten Herz seÿ Ihr der für mit guten

F amen.

TECHNISCHE UNIVERSITÄT DARMSTADT
http://tudigit.ulb.tu-darmstadt.de/show/Mus-Ms-435-37/0071
Universitäts- und Landesbibliothek Darmstadt

Kräfften angefüllt die keine Schwäche je erfahren bis Gott nach seinem

Willen Ihr Geistes Athem nicht stillet

Psal- le psal- le angenehme Amen angenehme

a- men gro- ßer Vater ÷ Christ Jesu ÷ gro- ßer Vater

Christ Jesu ja ja ja gro- ßer Va- ter Christ Jesu ÷ ja ja ja psal-

le angenehme Amen gro- ßer Vater gro- ßer Vater Christ Jesu

÷ Christ Jesu ja ja ja Christ Jesu ja Can - - - -

unsers fürsten unsers fürsten thron sey- - - ne Ehren

Götter Ehren Götter Sohn Sey- - - - ne Ehren fürsten Ehren

fürsten Krone . Lasse ein jeder ein jeder Frau erhalte seine Hülffe ihren

nach Lasse ein jeder Frau erhalte seine Hülfe seine Hülffe ihren nach.

Barmherzige Herr, Unsers fürsten Haupthauptes Sie in Ehren

Schutz und Schatten Sein Zion sicher seyn Ja Vater ja Engeln

Willen der Sinnen ein Sinn brünstig Herz voll Freude

und nit brennt das Opfer abzustatten.

Gib Unserm Fürsten und aller Obrigkeit Fried und Gnad

Regiment, daß wir unter ihnen ein geruhig und stillet

Leben führen mögen in aller Gottseligkeit und Ehrbar-

keit. A- - - men. A-men. Der Herr ist also der

Herr ist also Amen.

Amen. Da Capo

amen.

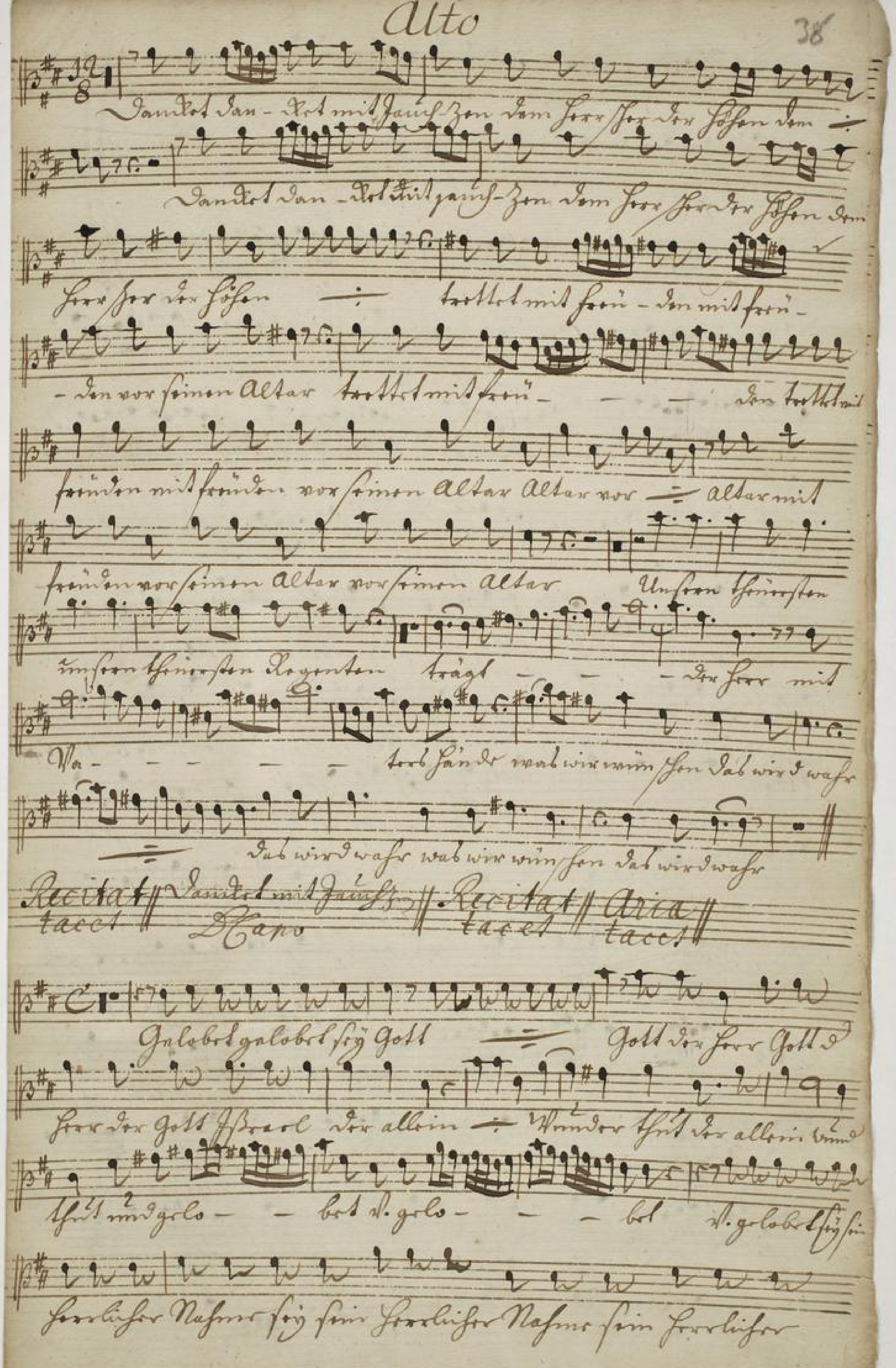

TECHNISCHE UNIVERSITÄT DARMSTADT
http://tudigit.ulb.tu-darmstadt.de/show/Mus-Ms-435-37/0074
Universitäts- und Landesbibliothek Darmstadt

Nasmer- - - wiglis 7mi alle lande — misen simer Ere

woll woll misen simer Ere woll woll misen — wirde a-

- - mn a- mn a - - - mn a-

- - - mn a - - mn a- mn a-

a- - mn a- mn a- mn a mn a- - - mn

Ulm grosse Gott dir Halleluja an der arme Stanb dir Wunder simer

Güte nist preisen nos wergelten kan Gebirterwisen sin Vater trieb

stan nos ferner simen Gnaden flisen, Dass sie stell fort ein wosse da!

simlis stist an Unsren sünden strösmen misten sein Volk dal sie sihe

perist soll solsen Vergand Gnas sisen ja ja es wird gesche...

Strösmt - - - - serab ise Gnaden Sätze ise

Gnaden Sätze dass sich sesen Orgen ergötze, dass sich sesen Oran er

götze crönt - - Ernst Ludwig sürsten Geist dass sich sesen Oran er

götze crönt - - Ernst Ludwig sürsten Geist allsmächtig wird er

stehen — wann ein Gesatz wär ein satz auß jenen Höhen stimb

Spr̃ch̃t solchen Trost — Her- — — lich Herrlichmacht

wann sich Himmel Kürchen weist

Recitat Recitat Aria
tacet tacet

Recitat
tacet

Gib unserm Fürsten mit allen Obrigkeit

sein mit gut Regiment Daß wir unter Ihnen ein

geruhig mit stillen leben führen mögen in aller Gott

seligkeit mit Ehr- barkeit a- — — men a-

men Der Herr Ihr also — amen

Recitat

f

amen.

TECHNISCHE UNIVERSITÄT DARMSTADT
http://tudigit.ulb.tu-darmstadt.de/show/Mus-Ms-435-37/0076
Universitäts- und Landesbibliothek Darmstadt

TECHNISCHE UNIVERSITÄT DARMSTADT

http://tudigit.ulb.tu-darmstadt.de/show/Mus-Ms-435-37/0077

Universitäts- und Landesbibliothek Darmstadt

Tenore

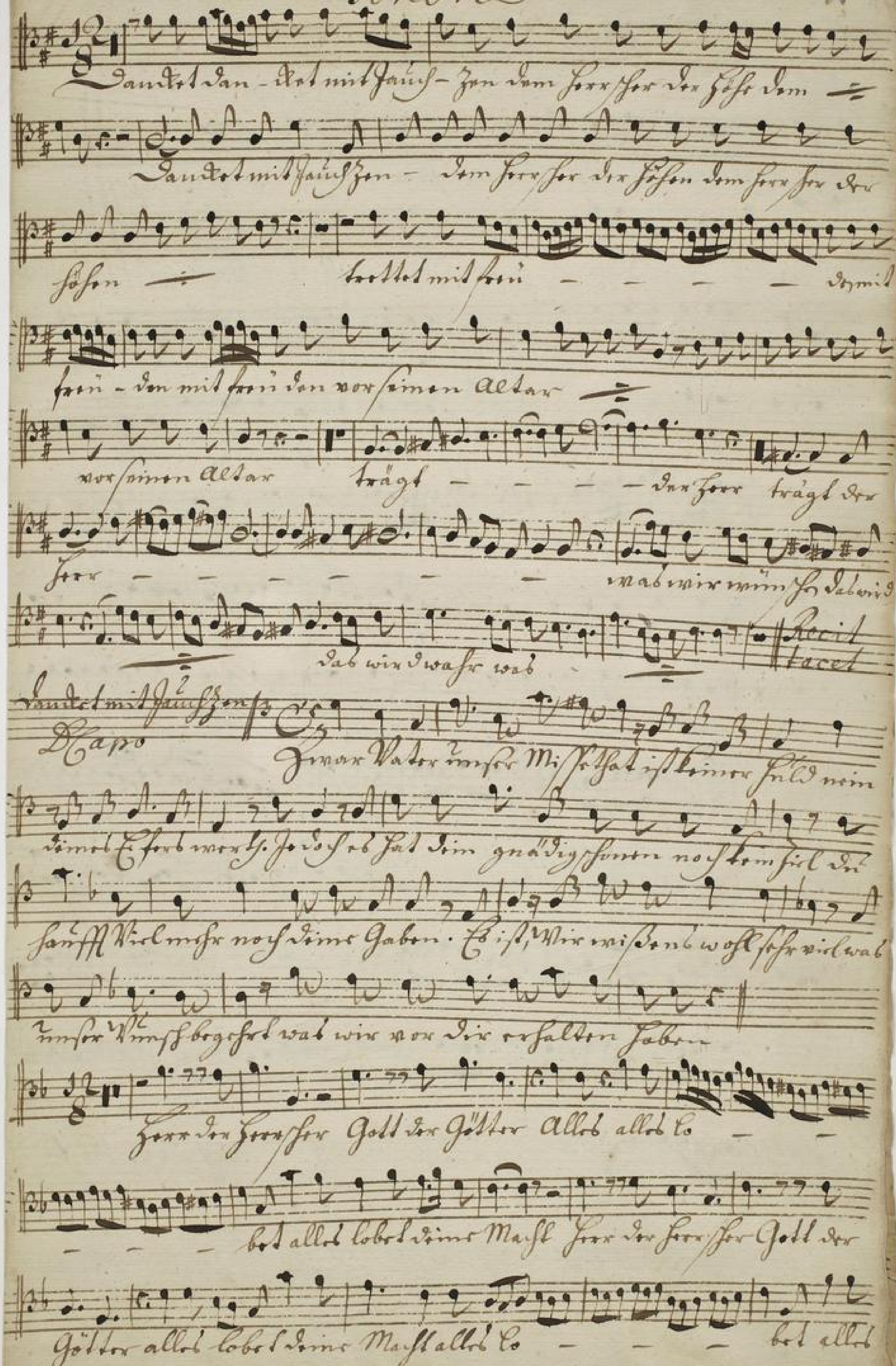

TECHNISCHE UNIVERSITÄT DARMSTADT
http://tudigit.ulb.tu-darmstadt.de/show/Mus-Ms-435-37/0078
Universitäts- und Landesbibliothek Darmstadt

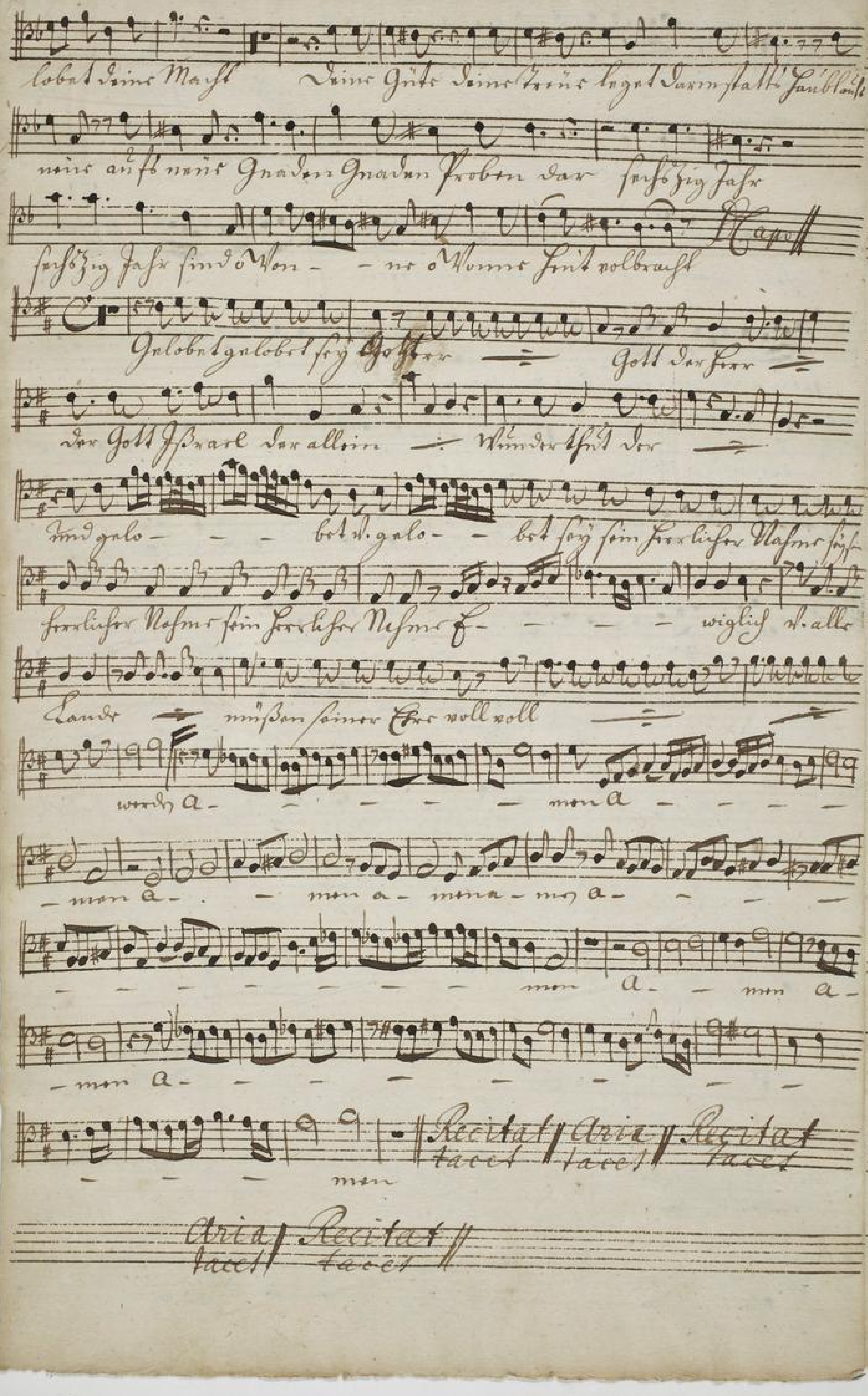

TECHNISCHE UNIVERSITÄT DARMSTADT
http://tudigit.ulb.tu-darmstadt.de/show/Mus-Ms-435-37/0079
Universitäts- und Landesbibliothek Darmstadt

gib Unserm Fürsten und Aller Obrigkeit Fried

und gut Regiment daß wir unter ihnen ein gerusig und

stillet leben führen mögen in aller Gottseligkeit und

Ehrbarkeit a- - men Amen Der Herr Ihs al

so Ihs also Amen

Capo fine

F

ame.

TECHNISCHE UNIVERSITÄT DARMSTADT

http://tudigit.ulb.tu-darmstadt.de/show/Mus-Ms-435-37/0081

Universitäts- und Landesbibliothek Darmstadt